2026

Tir en campagne

Stand de tir de Renan

Grand-Rue 15, 2616 Renan

Vendredi	**22 mai 2026**	**de 18h30 à 20h30**
Vendredi	**29 mai 2026**	**de 18h30 à 20h30**
Samedi	**30 mai 2026**	**de 10h00 à 12h00** **de 13h30 à 18h00**
Dimanche	**31 mai 2026**	**de 09h00 à 12h00**

Tir gratuit et ouvert à tous. Soyez les bienvenus

Programme 300m

Le programme à 300m (18 coups) est tiré avec le :

- Fusil d'assaut 90 ou 57, couché, sur bipied, ou avec le
- Mousqueton ou fusil long (toutefois sans avoir droit à la contribution fédérale) couché, à bras franc, sur appui ou sur bipied.

Exercice	Genre de feu	Nb de coups	Cible	Score maximum
1	Tir coup par coup 6 coups en 1 minute chacun ou 6 coups en 6 minutes marqués après chaque coup	6	B4	4 p.c., au total 24
2	Tir coup par coup rapide 2 x 3 coups en 60 secondes par série marqués à la fin	6	B4	4 p.c., au total 24
3	Tir coup par coup rapide 6 coups en 60 secondes marqués à la fin	6	B4	4 p.c., au total 24
Résultat maximum possible				**72 points**

Les tireurs qui totalisent 55 points (Elite et Seniors) ou plus reçoivent une mention honorable ainsi qu'une distinction-couronne pour 57 points ou plus.
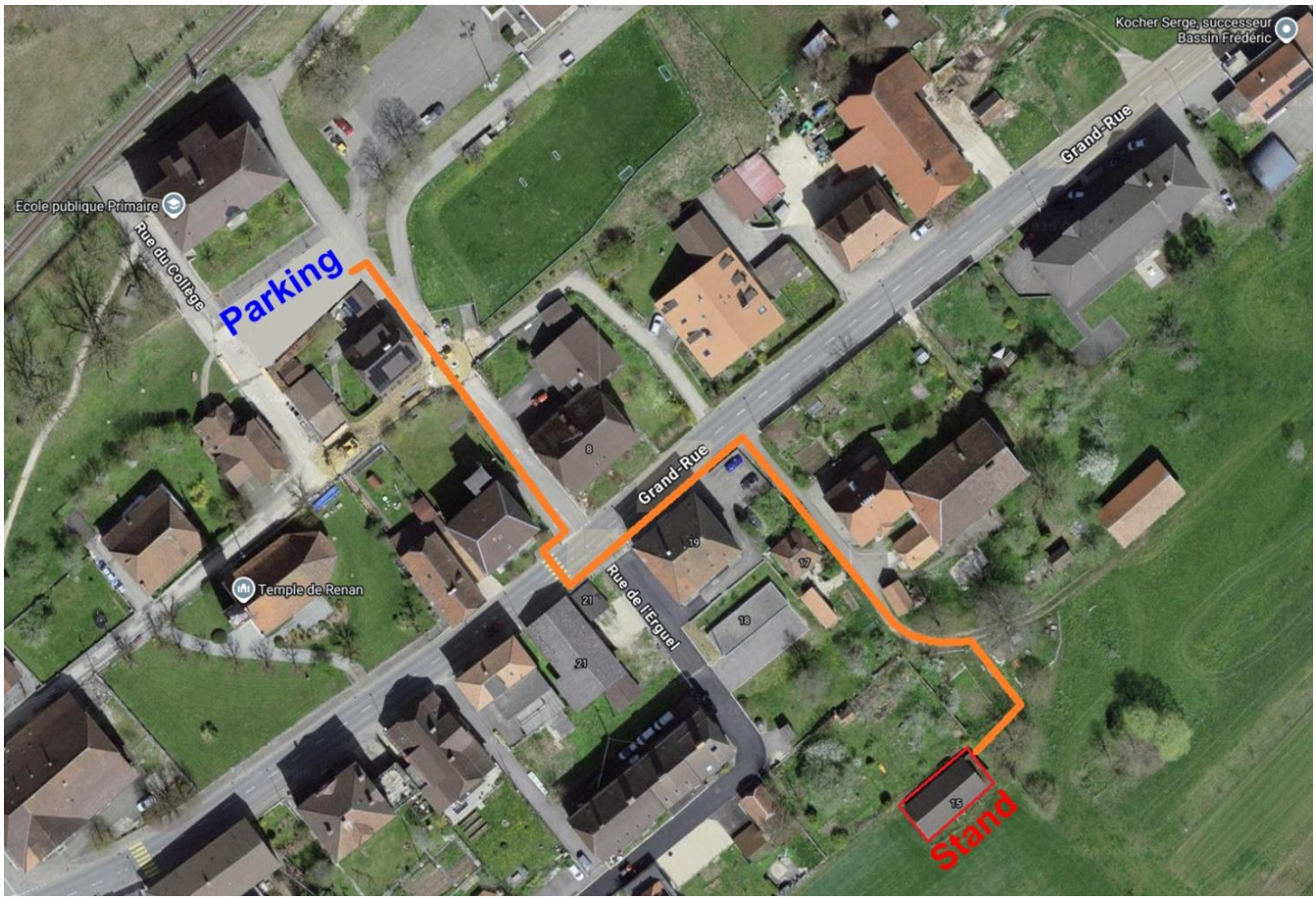
Parking